

P.E.B.A. PIANO DI ELIMINAZIONE DELLE BARRIERE ARCHITETTONICHE

CIG: B0761C2BDF

Elaborato n°

AII. B02

SCHEDE DI PROGETTO DEGLI EDIFICI PUBBLICI

Data: 13/05/2024

Agg.:

File: AII. B02



COMMITTENTE

Comune di Moriago della Battaglia

Piazza della Vittoria, 14
31010 Moriago della Battaglia TV
Tel 0438 890811
PEC: comune.moriago.tv@pecveneto.it
P.I. 00486670268
C.F. 00486670268

PROGETTISTA

GZA Gaetan Zara architetti
Arch. Gaetan Paolo
con arch. Kevin Bertazzon
Piazzetta San Marco, 7/5
31053 PIEVE DI SOLIGO TV
Tel/Fax 0438 981444
PEC: paolo.gaetan@archiworldpec.it
P.I. 03319510263
C.F. GTN PLA 65H05 M089J



Approvazione :

EDIFICI PUBBLICI - GRADO DI ACCESSIBILITÀ			
N. edificio	Riferimento luogo	Grado di accessibilità	Punteggio
E01	Scuola secondaria di I grado "Ragazzi del '99"	MA	0,67
E02	Scuola primaria "Edmondo De Amicis"	A	0,73
E02a	Palestra scuole elementari di Moriago	MA	0,53
E03	Centro infanzia "Il Sorriso"	MA	0,56
M01	Municipio	A	0,83
M01a	Ufficio postale	MA	0,66
M02	Sala prove Banda di Moriago	NA	0,48
M03	Casa del Musicchiere	A	0,72
M04	Centro Polifunzionale di Mosnigo	MA	0,64
S01	Impianto sportivo di allenamento	NA	0,46
S02	Stadio Comunale "Arditi d'Italia"	NA	0,42

SPAZI URBANI - GRADO DI ACCESSIBILITÀ			
N. ambito	Riferimento luogo	Grado di accessibilità	Punteggio
C01	Cimitero di Moriago	MA	0,53
C02	Cimitero di Mosnigo	MA	0,65
P01	Parco in via dei Zanin	MA	0,56
P02	Parco in via XXV Aprile	MA	0,68
P03	Parco in strada del Sevunzin	MA	0,67
P04	Parco in via Monte Cesen	MA	0,59
P05	Parco in via Brolet	NA	0,47
P06	Parco Don Angelo Frare	A	0,73
P07	Parco Caduti nei Lager	NA	0,42
P08	Parco Isola dei Morti	A	0,71
V01	Ambito "via San Rocco 1"	A	0,71
V02	Ambito "via San Rocco 2"	MA	0,52
V03	Ambito "Piazza della Vittoria"	A	0,79
V04	Ambito "via Roma 1"	MA	0,61
V05	Ambito "Piazza Vittorio Veneto"	A	0,70
V06	Ambito "via Alessandro Manzoni"	NA	0,38
V07	Ambito "via Roma 2"	MA	0,65
V08	Ambito "via San Gaetano"	A	0,72
V09	Ambito "via Montegrappa"	A	0,83
V10	Ambito "via Degli Alpini"	NA	0,33
V11	Ambito "via Aldo Moro 1"	MA	0,53
V12	Ambito "via Aldo Moro 2"	MA	0,53
V13	Ambito "via Aldo Moro 3"	MA	0,66
V14	Ambito "Strada Provinciale 1"	A	0,84
V15	Ambito "Strada Provinciale 2"	A	0,71
V16	Ambito "Via Calmentera 1"	A	0,79
V17	Ambito "Via Europa Unita"	A	0,83
V18	Ambito "Via Campagnola"	A	0,70
V19	Ambito "via Calmentera 2"	MA	0,61
V20	Ambito "Piazza Albertini"	A	0,84
V21	Ambito "via Raboso"	NA	0,42
V22	Ambito "via Zalamena"	NA	0,41

EDIFICI PUBBLICI - GRADO DI ACCESSIBILITÀ POST-INTERVENTO

N. edificio	Riferimento luogo	Grado di accessibilità	Punteggio
E01	Scuola secondaria di I grado "Ragazzi del '99"	A	+0,26
E02	Scuola primaria "Edmondo De Amicis"	A	+0,19
E02a	Palestra scuole elementari di Moriago	MA	+0,24
E03	Centro infanzia "Il Sorriso"	A	+0,38
M01	Municipio	A	+0,17
M01a	Ufficio postale	A	+0,34
M02	Sala prove Banda di Moriago	A	+0,41
M03	Casa del Musicchiere	A	+0,22
M04	Centro Polifunzionale di Mosnigo	A	+0,32
S01	Impianto sportivo di allenamento	MA	+0,33
S02	Stadio Comunale "Arditi d'Italia"	MA	+0,30

SPAZI URBANI - GRADO DI ACCESSIBILITÀ POST-INTERVENTO

N. ambito	Riferimento luogo	Grado di accessibilità	Punteggio
C01	Cimitero di Moriago	A	+0,43
C02	Cimitero di Mosnigo	A	+0,29
P01	Parco in via dei Zanin	A	+0,32
P02	Parco in via XXV Aprile	A	+0,18
P03	Parco in strada del Sevunzin	A	+0,23
P04	Parco in via Monte Cesen	A	+0,28
P05	Parco in via Brolet	A	+0,28
P06	Parco Don Angelo Frare	A	+0,25
P07	Parco Caduti nei Lager	A	+0,58
P08	Parco Isola dei Morti	A	+0,25
V01	Ambito "via San Rocco 1"	A	+0,29
V02	Ambito "via San Rocco 2"	MA	+0,00
V03	Ambito "Piazza della Vittoria"	A	+0,16
V04	Ambito "via Roma 1"	MA	+0,09
V05	Ambito "Piazza Vittorio Veneto"	A	+0,30
V06	Ambito "via Alessandro Manzoni"	A	+0,62
V07	Ambito "via Roma 2"	A	+0,35
V08	Ambito "via San Gaetano"	A	+0,28
V09	Ambito "via Montegrappa"	A	----
V10	Ambito "via Degli Alpini"	A	+0,60
V11	Ambito "via Aldo Moro 1"	A	+0,40
V12	Ambito "via Aldo Moro 2"	A	+0,40
V13	Ambito "via Aldo Moro 3"	A	+0,32
V14	Ambito "Strada Provinciale 1"	A	----
V15	Ambito "Strada Provinciale 2"	A	----
V16	Ambito "Via Calmentera 1"	A	----
V17	Ambito "Via Europa Unita"	A	----
V18	Ambito "Via Campagnola"	A	----
V19	Ambito "via Calmentera 2"	A	+0,27
V20	Ambito "Piazza Albertini"	A	+0,14
V21	Ambito "via Raboso"	A	+0,58
V22	Ambito "via Zalamena"	A	+0,56

LEGENDA SCHEDE PROGETTO

 NUOVA
REALIZZAZIONE

 ADEGUAMENTO

 RIMOZIONE

 PARCHEGGIO

 SCALA LARGHEZZA / ALZATA / PEDATA

 PIANEROTTOLO 140x140

 PARAPETTO E CORRIMANO

 SERVIZIO IGIENICO

 ASCENSORE O PIATTAFORMA ELEV.

 DOCCIA

 SERVOSCALA

 RAMPA

 SEGNALETICA

 RACCORDO

 PERCORSO TATTILE A PAVIMENTO

 OSTACOLO

 MAPPE TATTILI

 LARGHEZZA PERCORSO

 CADITOIA

 LARGHEZZA PERCORSO

 ILLUMINAZIONE

 ARREDO

 CITOFOONO CAMPANELLO

 OSTACOLO VERTICALE

 PORTA

 ATTRAVERSAMENTO PEDONALE

 PAVIMENTAZIONE

N. scheda	Riferimento luogo	Indirizzo	Foto
E01	Scuola secondaria di I grado "Ragazzi del '99"	Piazza Vittorio Veneto, 4	

PLANIMETRIA GENERALE

PIANTA PIANO TERRA

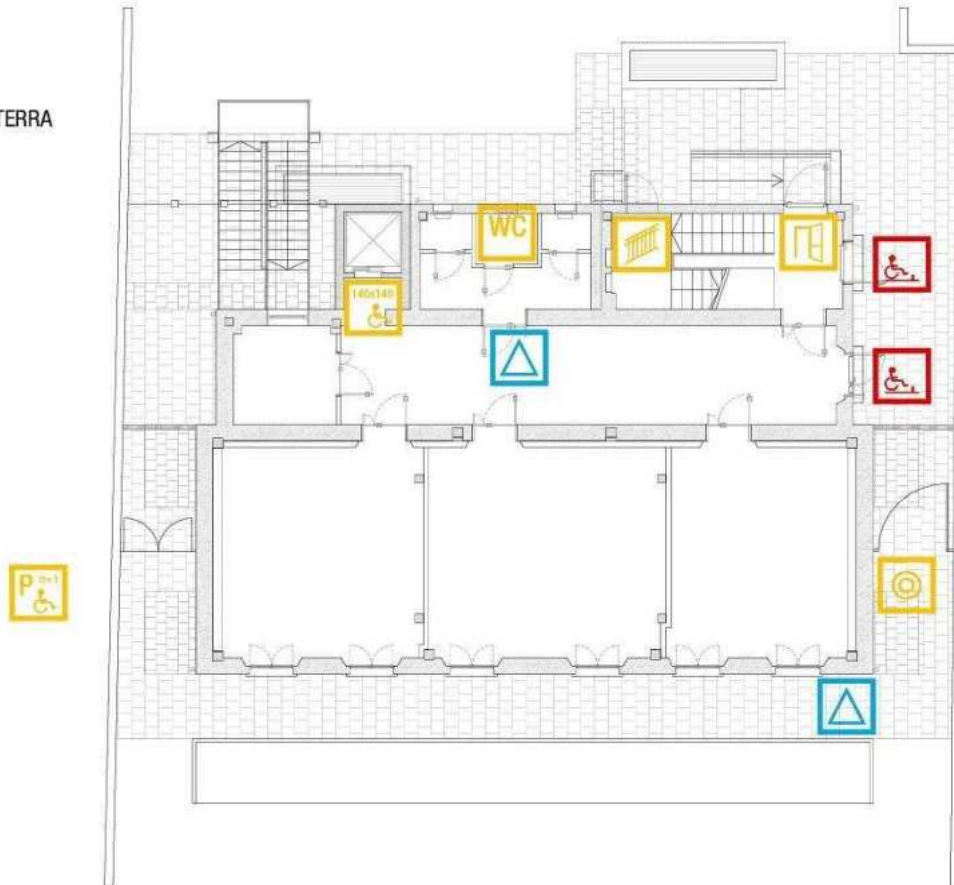

PIANTA PIANO PRIMO E SECONDO

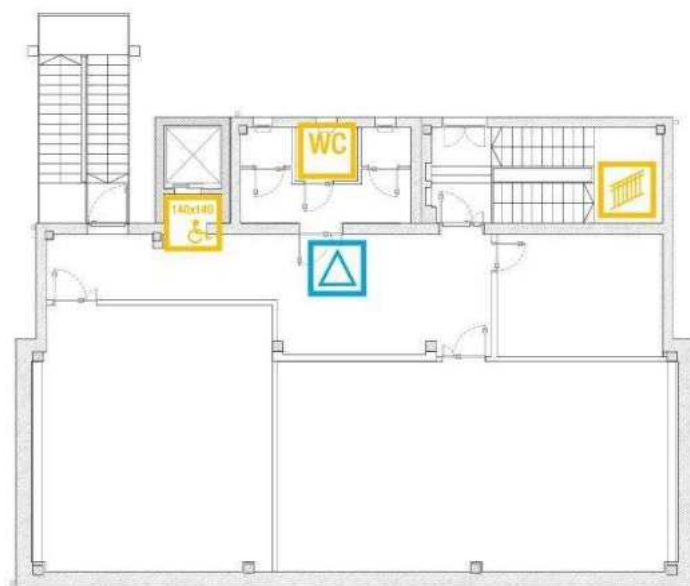

N. scheda	Nome e funzione	Indirizzo	Foto
E02	Scuola primaria "Edmondo De Amicis"	Via Alessandro Manzoni, 27	

PLANIMETRIA GENERALE

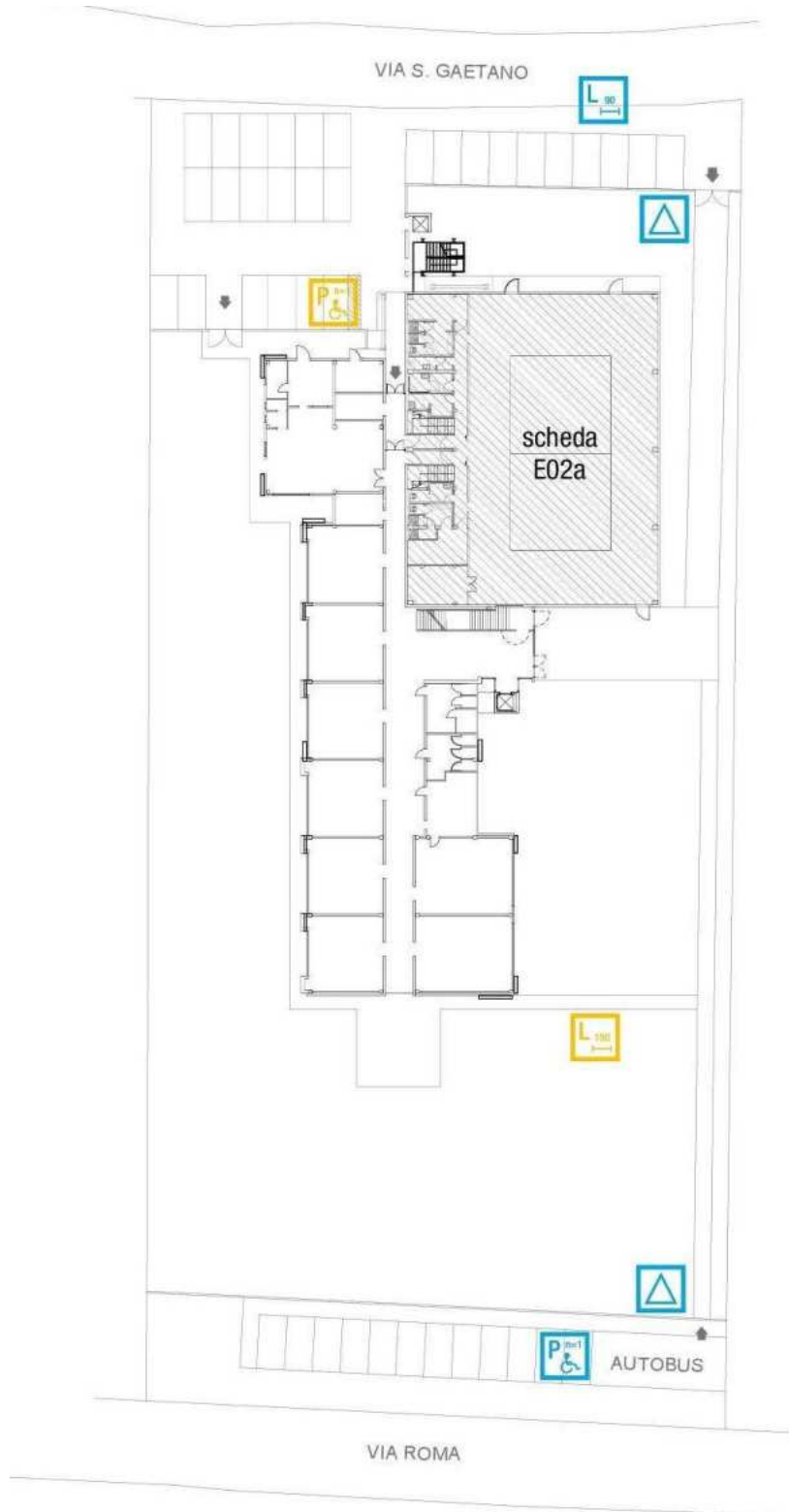

PIANTA PIANO TERRA

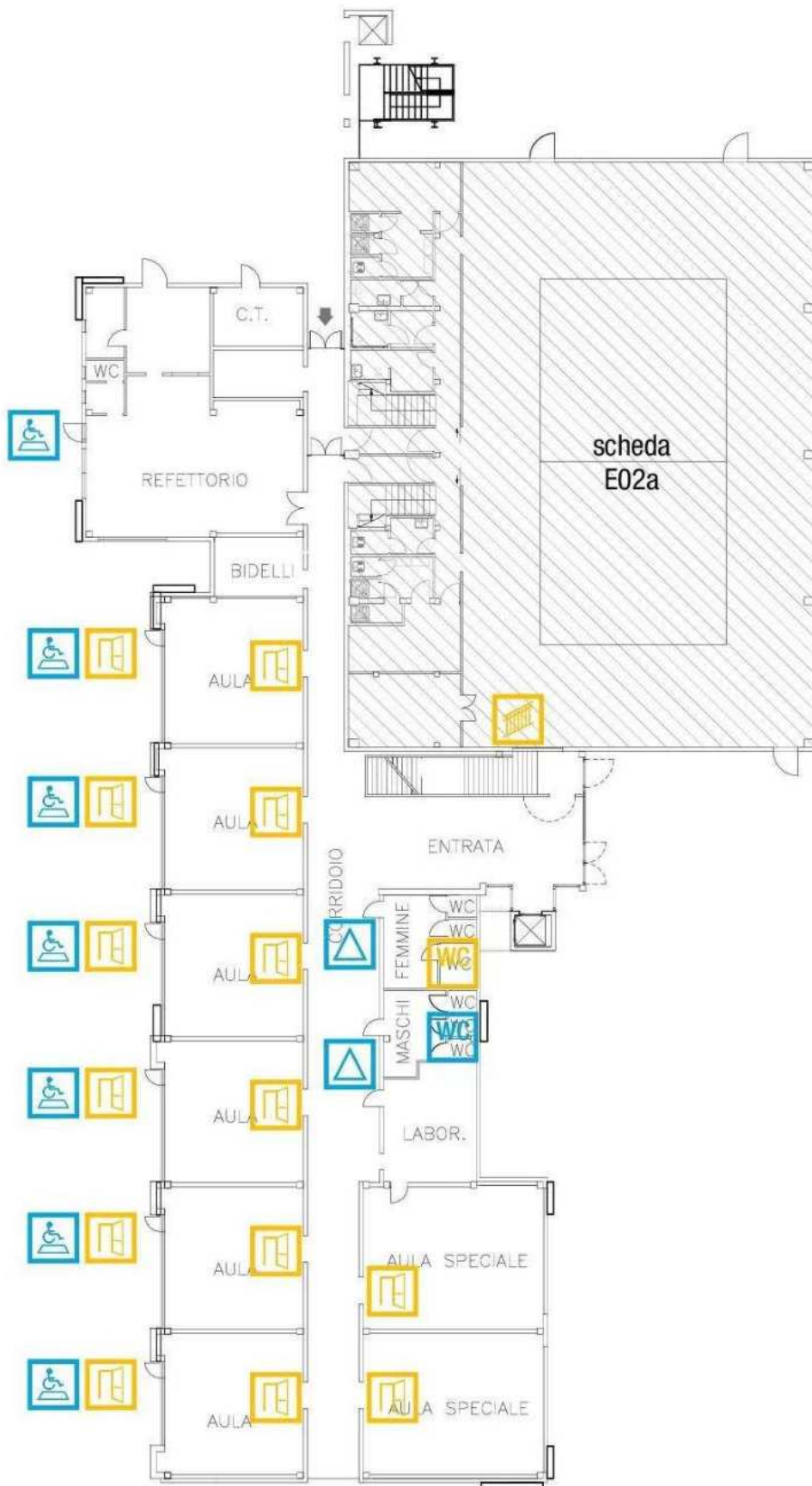

PIANTA PIANO PRIMO



N. scheda	Riferimento luogo	Indirizzo	Foto
E02	Scuola primaria "Edmondo De Amicis"	Via Alessandro Manzoni, 27	

ELENCO INTERVENTI

N.	Art.	Tipologia intervento	quantità	prezzo unitario	costo totale
1	PA.1	Adeguamento segnaletica orizzontale parcheggio riservato su via Alessandro Manzoni	n. 1	130,00 €	130,00 €
2	PA.1-2	Realizzazione nuovo parcheggio riservato su via Roma	n. 1	310,00 €	310,00 €
3	AC.1	Realizzazione percorso pedonale su via Alessandro Manzoni con segnaletica orizzontale adeguata	ml. 76	20,00 €	1 520,00 €
4	AC.2	Installazione segnaletica agli ingressi pedonali	n. 2	50,00 €	100,00 €
5	AC.3	Adeguamento percorso pedonale lato sud larghezza 150 cm	ml. 23	70,00 €	1 610,00 €
6	SI.1	Realizzazione servizio igienico per persone con disabilità piano terra bagni maschili	n. 1	10 000,00 €	10 000,00 €
7	SI.1	Realizzazione servizio igienico per persone con disabilità piano primo	n. 1	10 000,00 €	10 000,00 €
8	SI.2	Adeguamento lavabo	n. 1	700,00 €	700,00 €
9	SI.3	Adeguamento wc	n. 1	1 400,00 €	1 400,00 €
10	SI.7	Installazione specchio	n. 1	150,00 €	150,00 €
11	SI.9	Installazione segnaletica bagni	n. 2	50,00 €	100,00 €
12	CV.4	Installazione corrimano scale su 1 piano	n. 3	900,00 €	2 700,00 €
13	PI.1	Adeguamento porte interne	n. 11	1 200,00 €	13 200,00 €
14	PI.2	Realizzazione rampa di raccordo uscita di sicurezza refettorio lato giardino con sostituzione serramento	n. 1	700,00 €	700,00 €
15		Realizzazione rampa di raccordo porte esterne aule e adeguamento porte esterne aule lato giardino			NON REALIZZABILE
				STIMA TOTALE	42 620,00 €

N. scheda	Nome e funzione	Indirizzo	Foto
E02a	Palestra scuole elementari di Moriago	Via Alessandro Manzoni, 27	

PLANIMETRIA GENERALE

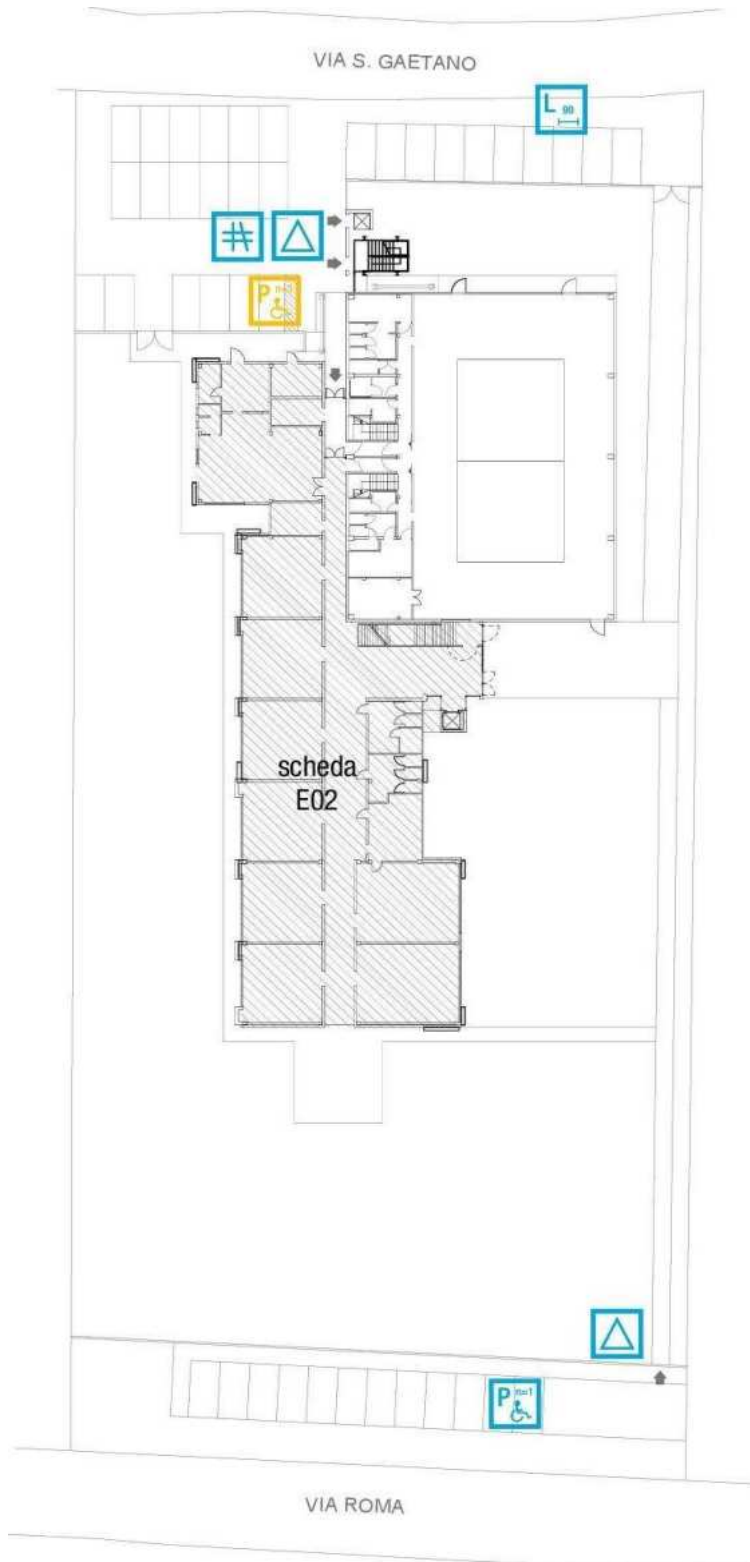

PIANTA PIANO TERRA

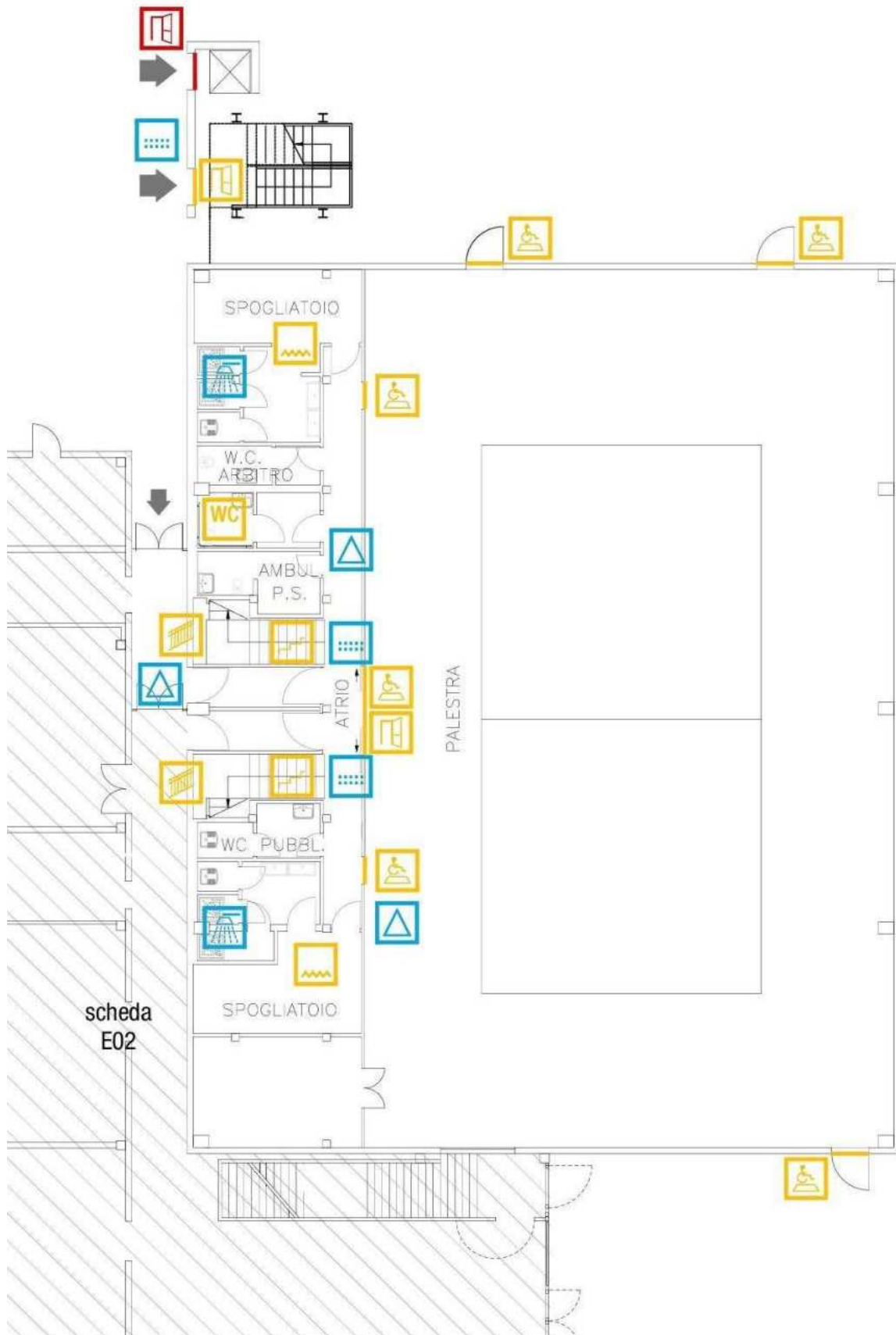

PIANTA PIANO PRIMO



N. scheda	Riferimento luogo	Indirizzo	Foto
E02a	Palestra scuole elementari di Moriago	Via Alessandro Manzoni, 27	

ELENCO INTERVENTI

N.	Art.	Tipologia intervento	quantità	prezzo unitario	costo totale
1		Adeguamento segnaletica orizzontale parcheggio riservato su via Alessandro Manzoni			VEDI SCHEDA E02
2		Realizzazione nuovo parcheggio riservato su via Roma			VEDI SCHEDA E02
3		Realizzazione percorso pedonale su via Alessandro Manzoni con segnaletica orizzontale adeguata			VEDI SCHEDA E02
4	AC.2	Installazione segnaletica accessi esterni	n. 1	50,00 €	50,00 €
5	AC.16	Installazione mappa tattile	n. 1	1 300,00 €	1 300,00 €
6	AC.9	Adeguamento cancello esterno con apertura a spinta	n. 1	500,00 €	500,00 €
7	AC.8	Rimozione cancello esterno piattaforma elevatrice	n. 1	200,00 €	200,00 €
8	CV.7	Installazione segnali tattili a pavimento	n. 5	100,00 €	500,00 €
9	SI.4	Installazione maniglioni servizio igienico	n. 3	150,00 €	450,00 €
10	SI.7	Installazione specchio	n. 1	150,00 €	150,00 €
11		Realizzazione spogliatoio con doccia accessibile			NON REALIZZABILE
12		Realizzazione servizio igienico accessibile per ogni spogliatoio			NON REALIZZABILE
13	SI.11	Adeguamento pavimento con grip adeguato	mq. 73	20,00 €	1 460,00 €
14	PI.2	Adeguamento raccordi tra atrio e campo gioco	n. 3	700,00 €	2 100,00 €
15	PI.1	Adeguamento porta scorrevole di accesso al campo gioco	n. 2	1 200,00 €	2 400,00 €
16	PI.3	Adeguamento raccordi porte di sicurezza esterne	n. 3	2 000,00 €	6 000,00 €
17	CV.5	Adeguamento pavimentazione scale	n. 2	2 000,00 €	4 000,00 €
18	CV.3	Adeguamento parapetto scale, tribune e servoscala	n. 2	1 500,00 €	3 000,00 €
19	CV.4	Installazione corrimano scale	n. 4	900,00 €	3 600,00 €
20	CV.6	Adeguamento illuminazione scale	n. 2	2 500,00 €	5 000,00 €
STIMA TOTALE					30 710,00 €

N. scheda	Nome e funzione	Indirizzo	Foto
E03	Centro infanzia "Il Sorriso"	Via Chiesa, 2	

PLANIMETRIA GENERALE

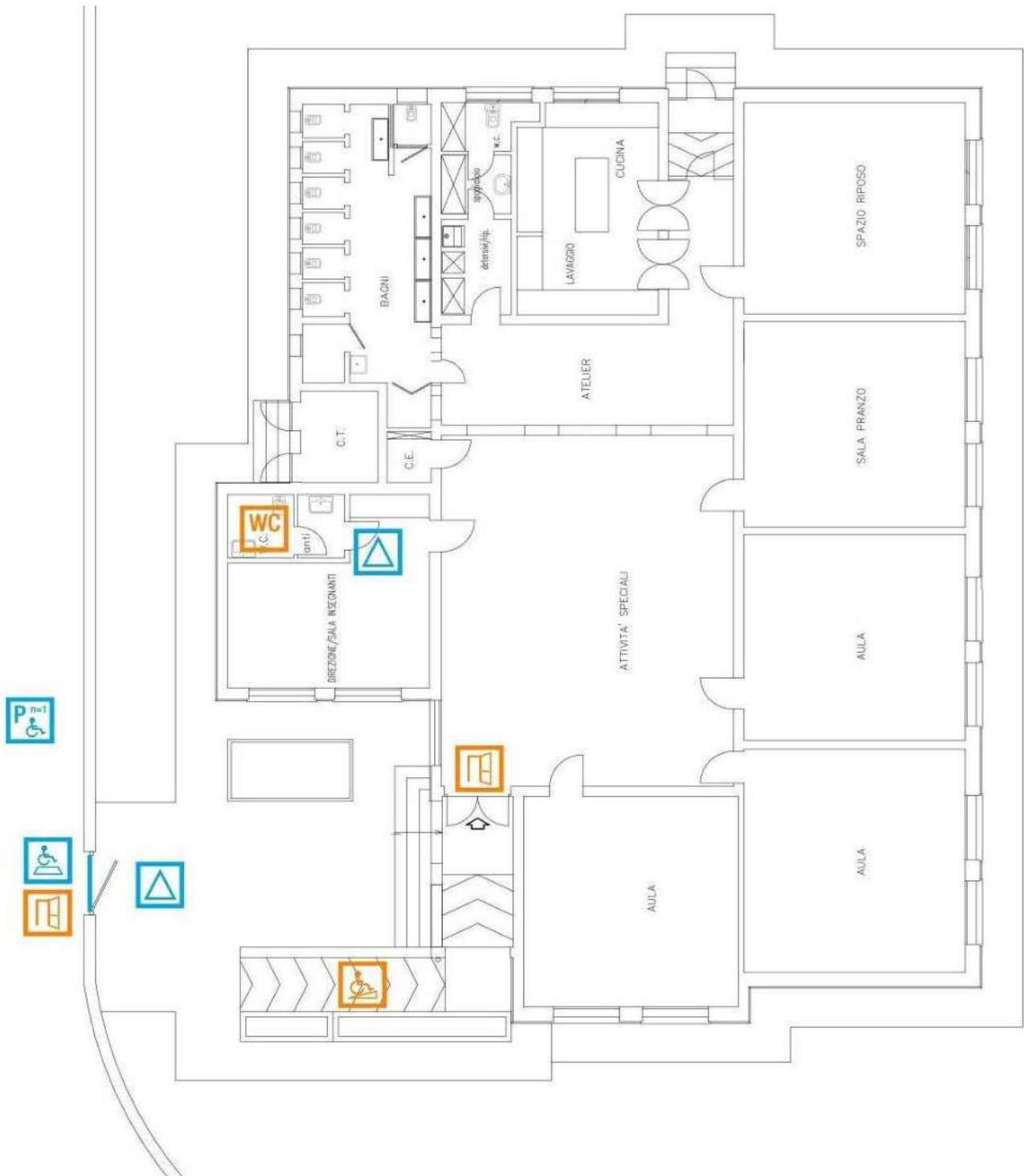

N. scheda	Nome e funzione	Indirizzo	Foto
M01	Municipio	Piazza della Vittoria, 14	

PLANIMETRIA GENERALE

PIANTA PIANO TERRA

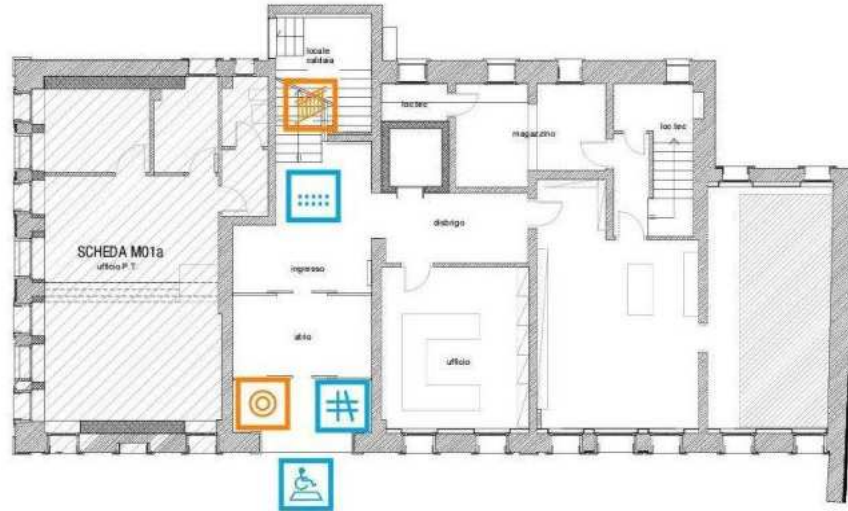

PIANTA PIANO PRIMO

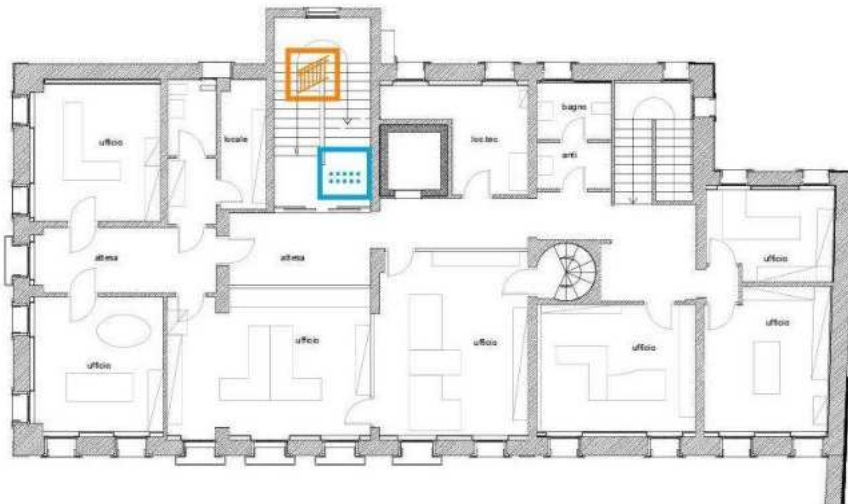

PIANTA PIANO SECONDO

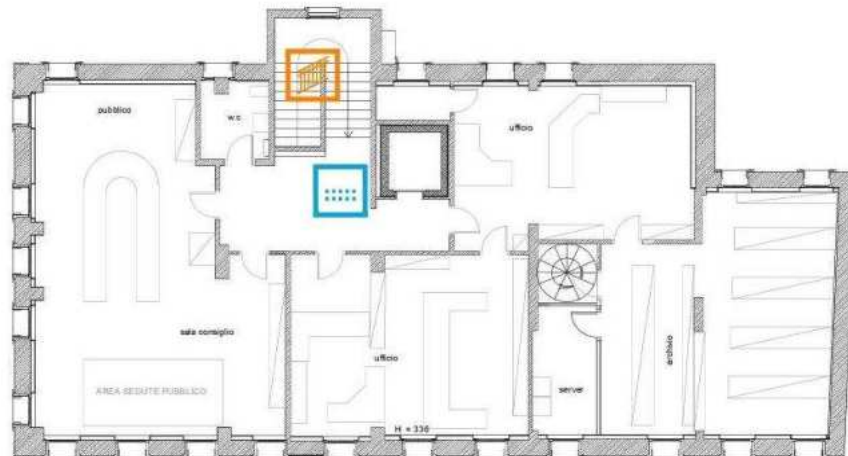

N. scheda	Nome e funzione	Indirizzo	Foto
M01a	Ufficio postale	Piazza della Vittoria, 13	

PLANIMETRIA GENERALE

PIANTA PIANO TERRA

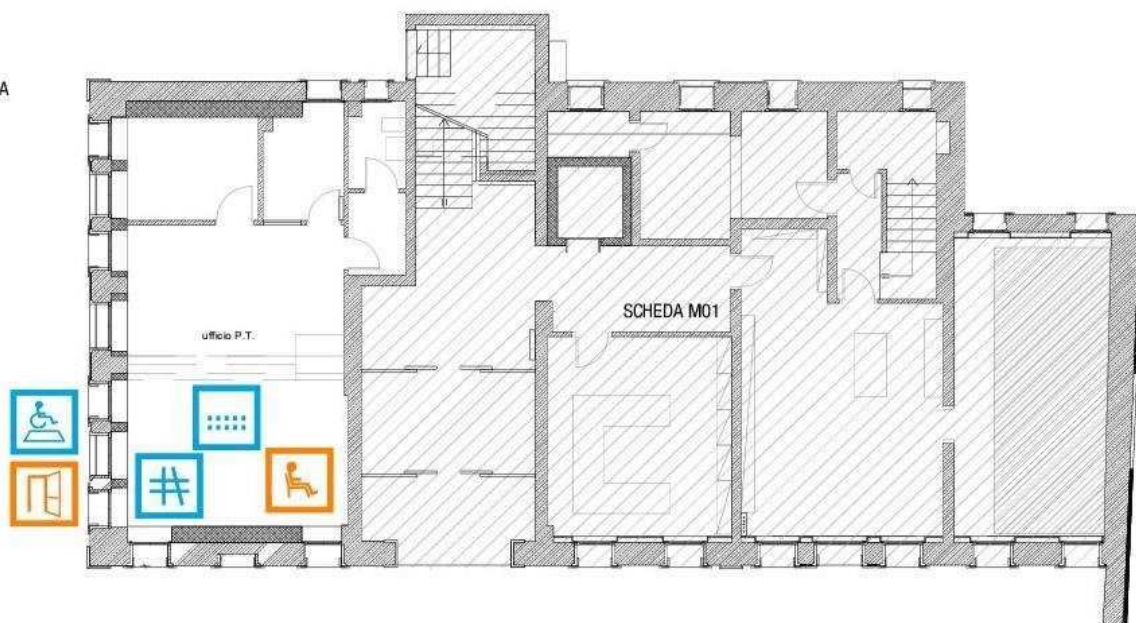

N. scheda	Riferimento luogo	Indirizzo	Foto
M01a	Ufficio postale	Piazza della Vittoria, 13	

ELENCO INTERVENTI					
N.	Art.	Tipologia intervento	quantità	prezzo unitario	costo totale
1	PI.2	Raccordo pavimentazione soglia d'ingresso	n. 1	700,00 €	700,00 €
2	AC.16	Installazione mappa tattile	n. 1	1 300,00 €	1 300,00 €
3	AC.10	Adeguamento porta d'ingresso	n. 1	400,00 €	400,00 €
4	PI.5	Adeguamento arredo interno	n. 1	600,00 €	600,00 €
5	CV.7	Installazione segnali tattili a pavimento	n. 1	100,00 €	100,00 €
				STIMA TOTALE	3 100,00 €

N. scheda	Nome e funzione	Indirizzo	Foto
M02	Sala prove Banda di Moriago	Piazzale Carlo Conte, 6	

PLANIMETRIA GENERALE

PIANO TERRA

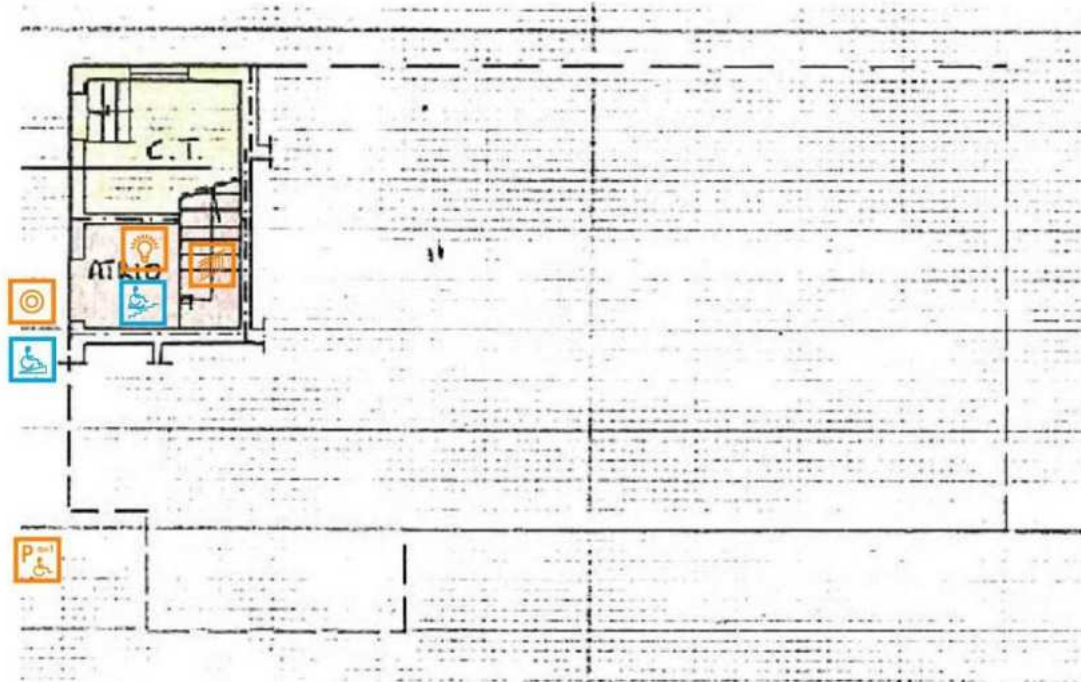

PIANO PRIMO

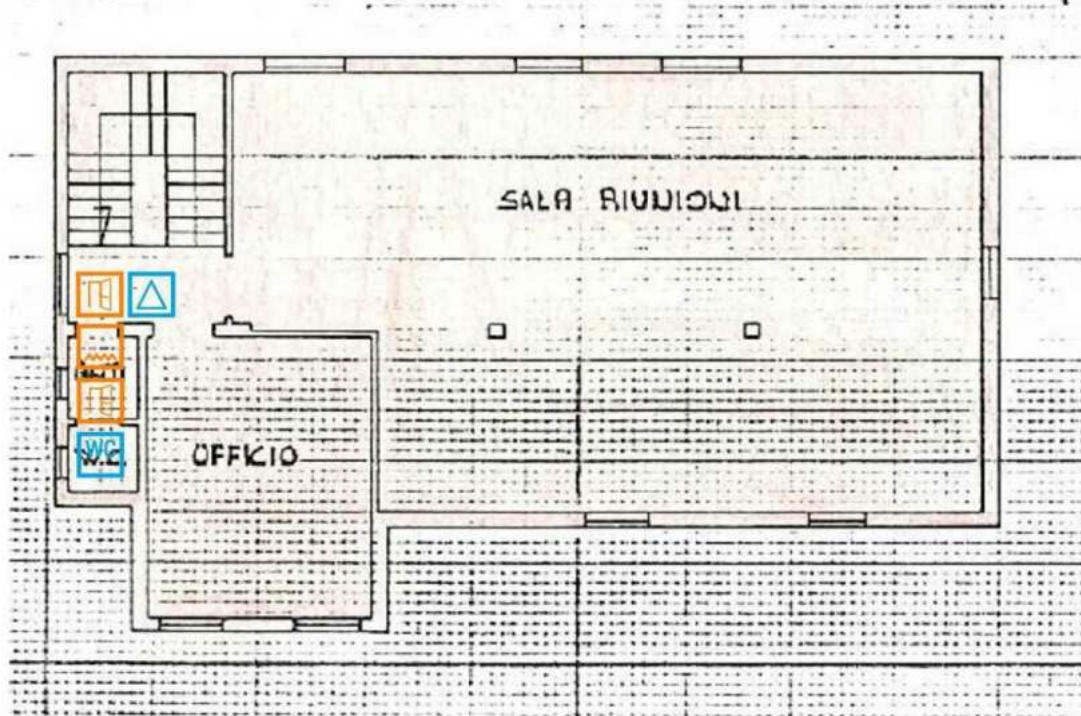

N. scheda	Nome e funzione	Indirizzo	Foto
M03	Casa del Musicchiere	Via Alessandro Manzoni, 2	

PLANIMETRIA GENERALE

PIANO TERRA

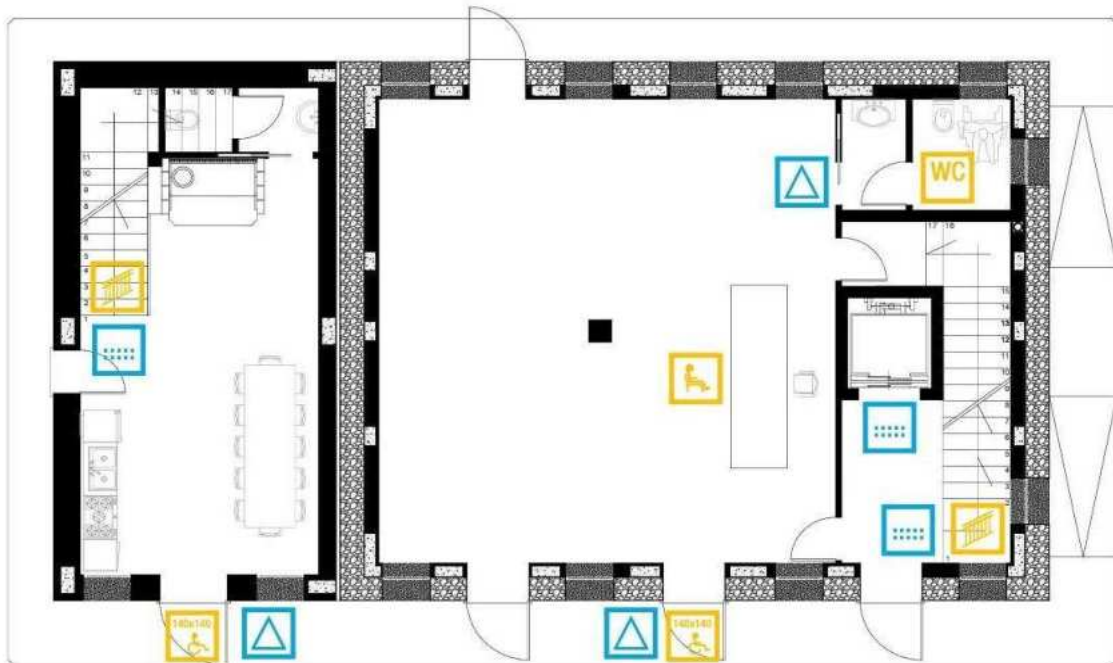

PIANO PRIMO

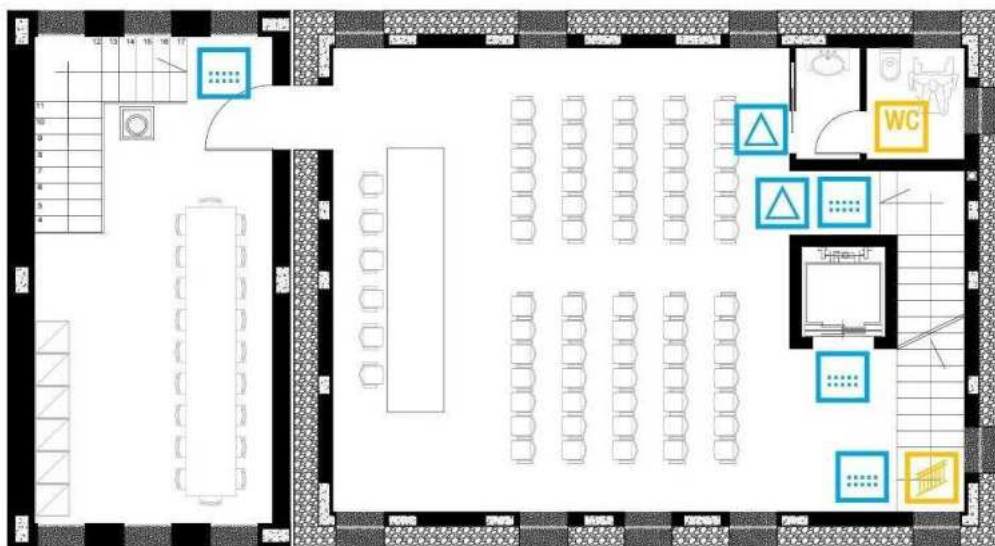

N. scheda	Nome e funzione	Indirizzo	Foto
M04	Centro Polifunzionale di Mosnigo	Piazzale degli Alpini	

PLANIMETRIA GENERALE

PIANTA PIANO TERRA

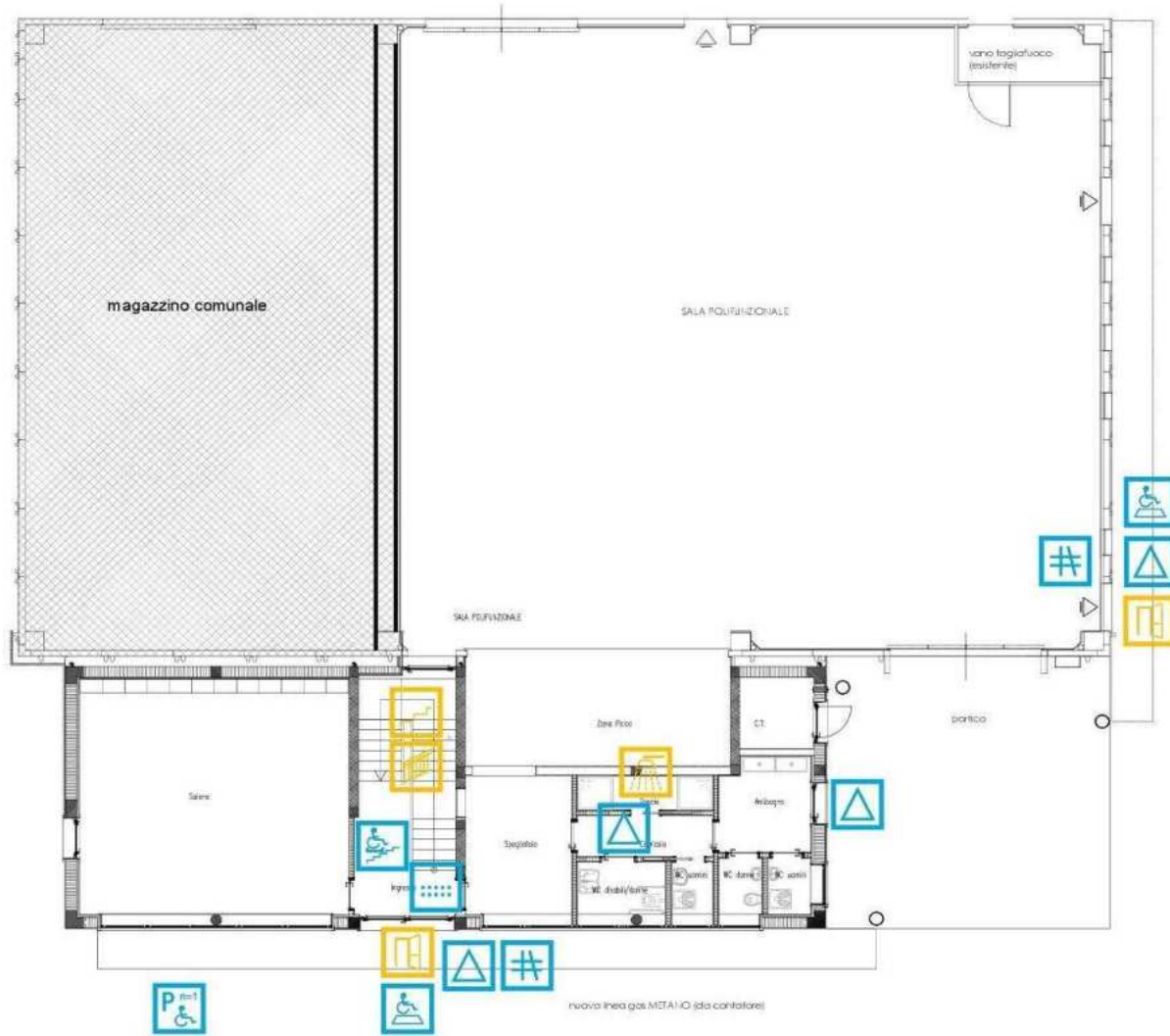

PIANTA PIANO PRIMO

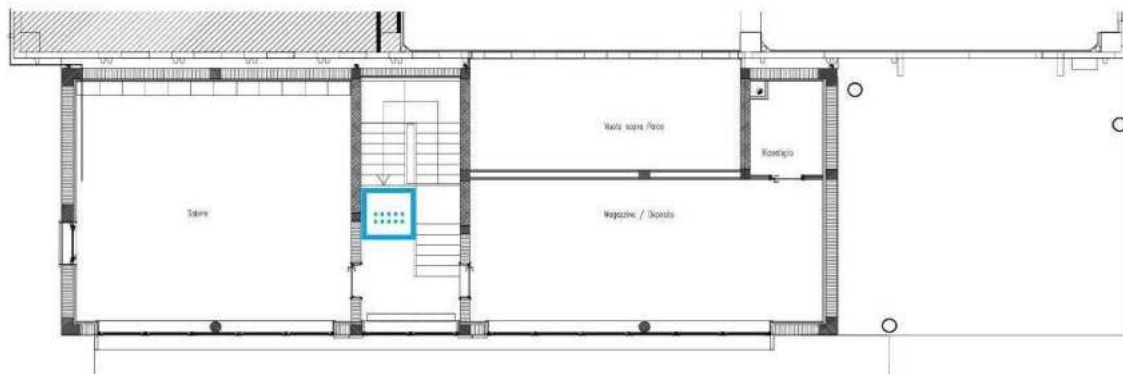

N. scheda	Riferimento luogo	Indirizzo	Foto
M04	Centro Polifunzionale di Mosnigo	Piazzale degli Alpini	

ELENCO INTERVENTI

N.	Art.	Tipologia intervento	quantità	prezzo unitario	costo totale
1	PA.3	Realizzazione parcheggio riservato	n. 2	2 500,00 €	5 000,00 €
2	PI.2	Realizzazione raccordo marciapiede esterno	n. 3	700,00 €	2 100,00 €
3	AC.2	Installazione segnaletica	n. 3	50,00 €	150,00 €
4	AC.16	Installazione mappa tattile	n. 1	1 300,00 €	1 300,00 €
5	AC.13	Installazione segnalazione porta trasparente	n. 2	100,00 €	200,00 €
6	CV.1	Installazione servoscala a piattaforma	n. 1	18 000,00 €	18 000,00 €
7	CV.7	Installazione segnali tattili a pavimento	n. 2	100,00 €	200,00 €
8	CV.2	Adeguamento larghezza scala	n. 1	6 000,00 €	6 000,00 €
8	CV.4	Installazione corrimano	n. 2	900,00 €	1 800,00 €
8	SI.9	Installazione segnaletica bagni	n. 1	50,00 €	50,00 €
8	SI.10	Adeguamento doccia con installazione maniglioni e sedile ribaltabile	n. 1	500,00 €	500,00 €
				STIMA TOTALE	35 300,00 €

N. scheda	Nome e funzione	Indirizzo	Foto
S01	Impianto sportivo di allenamento	Via degli Alpini, 8a	

PLANIMETRIA GENERALE

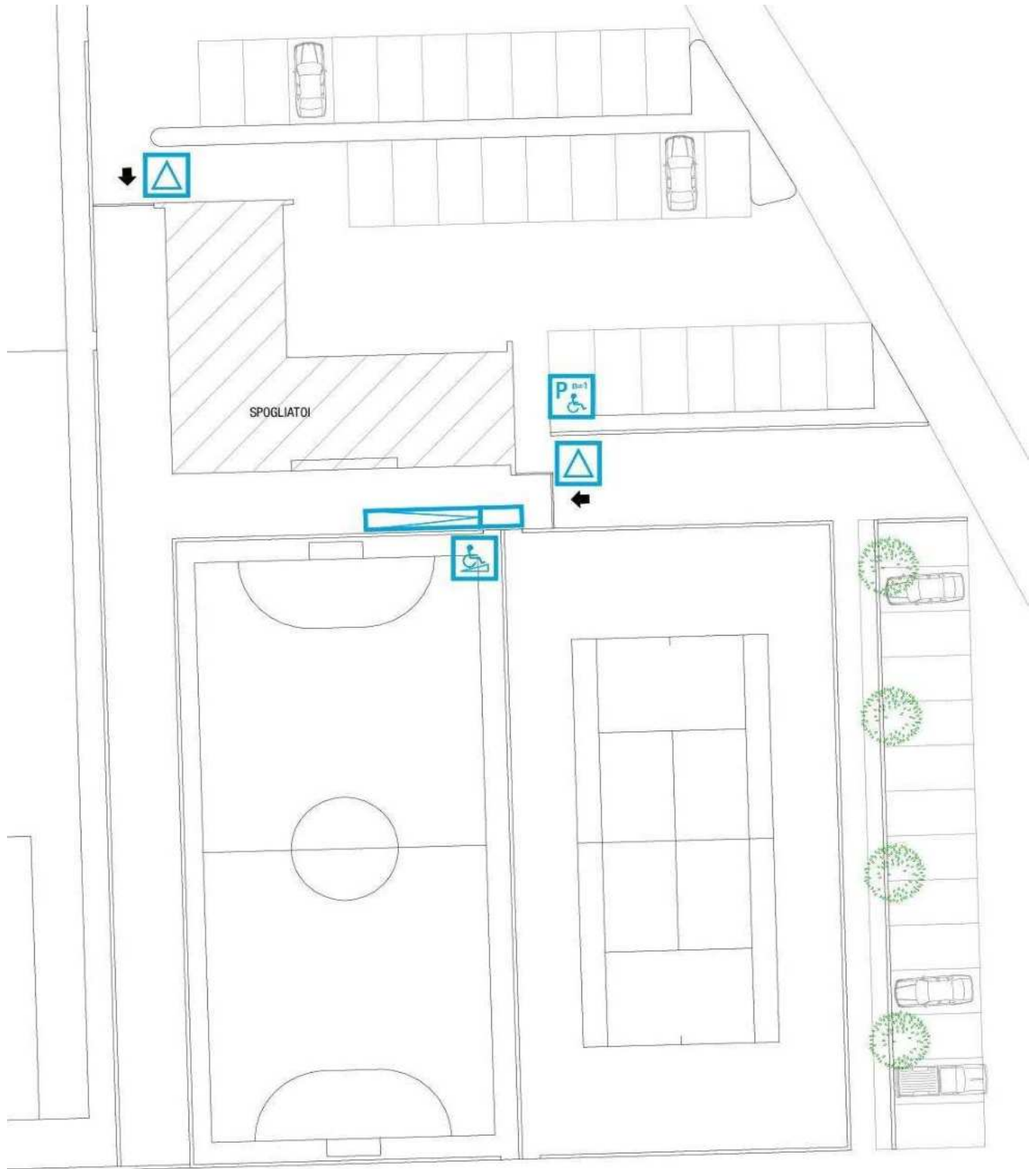

PIANTA PIANO TERRA



N. scheda	Nome e funzione	Indirizzo	Foto
S02	Stadio Comunale "Arditi d'Italia"	Via degli Alpini, 6	

PLANIMETRIA GENERALE

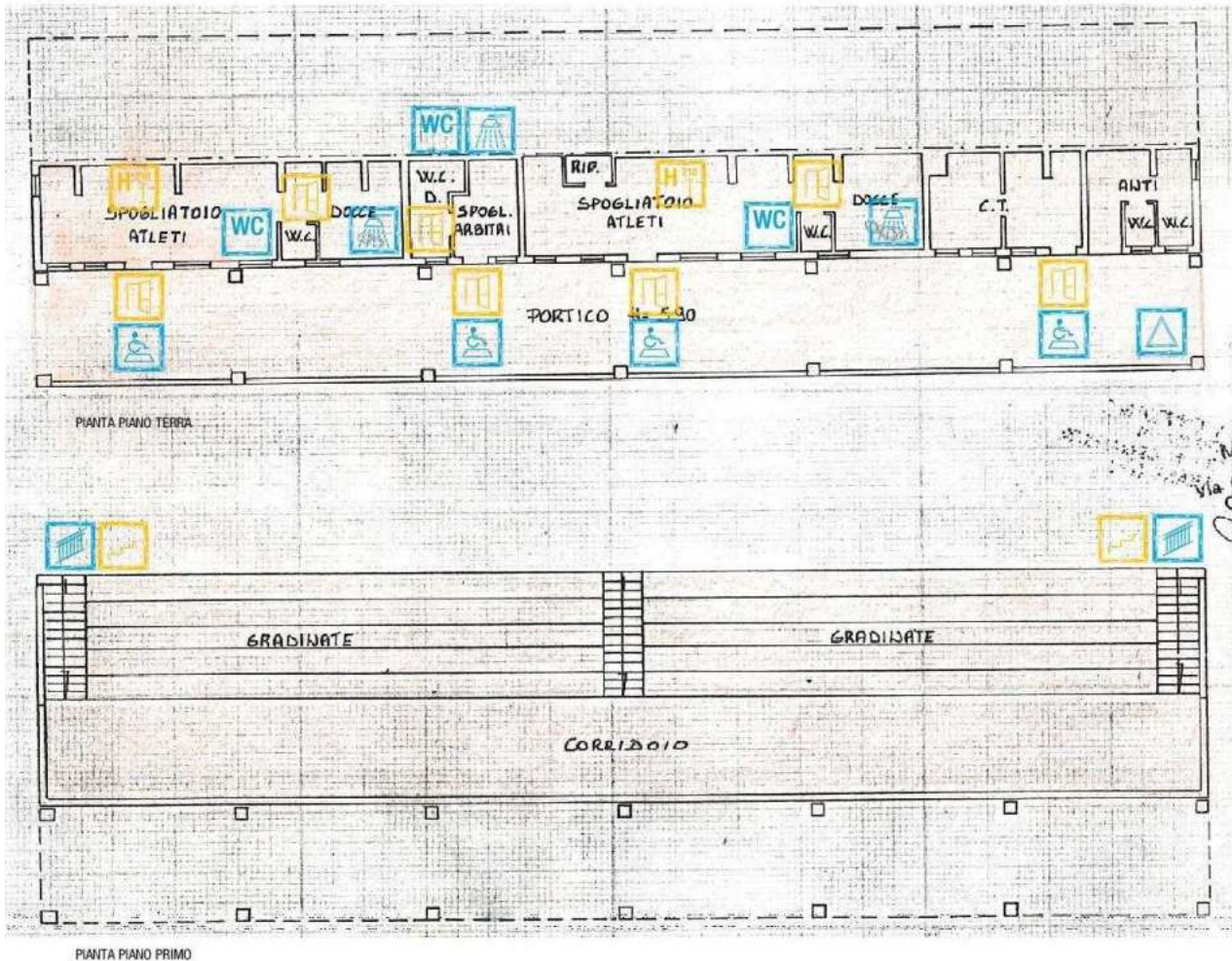
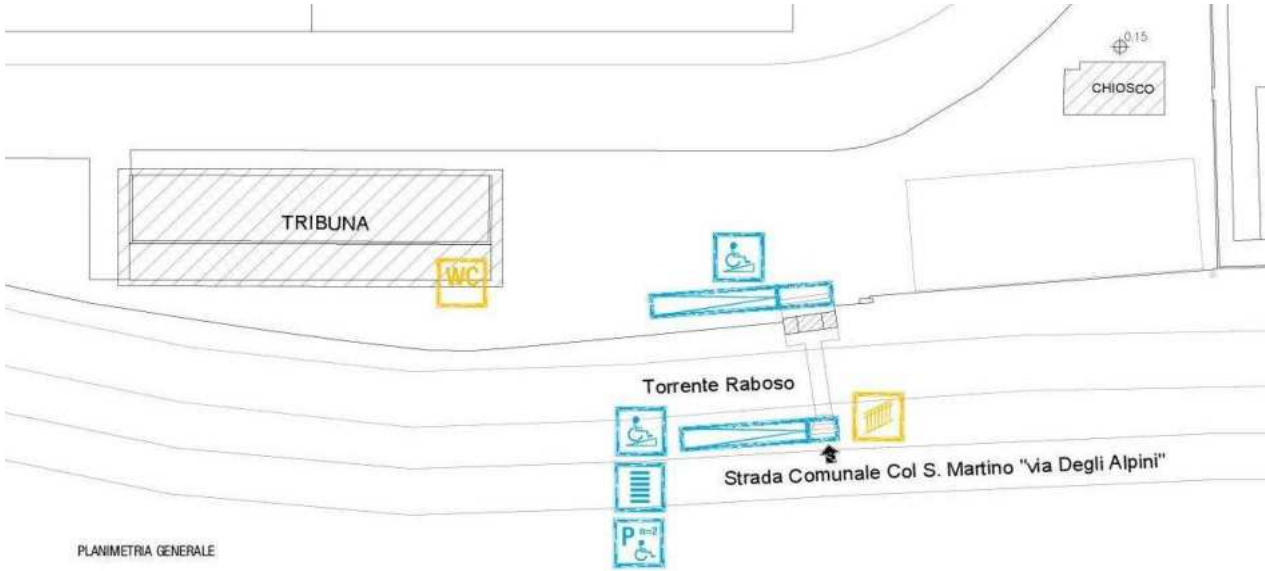

N. scheda	Riferimento luogo	Indirizzo	Foto
S02	Stadio Comunale "Arditi d'Italia"	Via degli Alpini, 6	

ELENCO INTERVENTI

N.	Art.	Tipologia intervento	quantità	prezzo unitario	costo totale
1	PA.3	Realizzazione parcheggi riservati	n. 2	2 500,00 €	5 000,00 €
2		Realizzazione nuovo attraversamento pedonale	n. 1		VEDI SCHEDA V10
3	AC.5	Realizzazione rampa di accesso lato argine	n. 1	7 000,00 €	7 000,00 €
4	AC.5	Realizzazione rampa lato campi	n. 1	7 000,00 €	7 000,00 €
5	CV.3	Adeguamento parapetto e corrimano scala argine	n. 1	1 500,00 €	1 500,00 €
6	AC.2	Installazione segnaletica	n. 1	50,00 €	100,00 €
7	SI.2	Sostituzione lavabo servizi igienici	n. 1	700,00 €	700,00 €
8	AC.11	Adeguamento porte accesso spogliatoi	n. 4	2 500,00 €	10 000,00 €
9	PI.2	Raccordo soglie accesso spogliatoi	n. 4	700,00 €	2 800,00 €
10		Realizzazione wc per disabili negli spogliatoi			NON REALIZZABILE
11	SI.10	Adeguamento docce per disabili	n. 2	500,00 €	1 000,00 €
12	PI.2	Raccordo pavimentazione docce	n. 2	700,00 €	1 400,00 €
13		Adeguamento altezza interna			NON REALIZZABILE
14	CV.4	Installazione corrimano scala tribune	n. 2	900,00 €	1 800,00 €
15		Adeguamento alzata e pedata tribune			NON REALIZZABILE
				STIMA TOTALE	38 300,00 €