Adozione PAT
09 Novembre 2011

Adozione PI

Approvazione PAT

Approvazione PI

Il Sindaco
Giuseppe Tonello

L'Assessore all'Urbanistica
Dr Mirko Rizzetto

Il Segretario
Dr Massimo Cargnin

Il Dirigente Ufficio Urbanistica
Dr Loris Dalto

Prot.n. MORI1119
Data Febbraio 2013
Versione 5.0
Revisione 1.0

Progettisti:
Urbanista Raffaele Gerometta
Urbanista Daniele Rallo
Urbanista Valeria Polizzi
Urbanista Lisa De Gasper

Contributi specialistici:
Agronomo Gino Bolzonello
Forestale Mauro D'Ambroso
Ambientalista Mario Innocente
Geologo Eros Tomio
Urbanista Fabio Roman
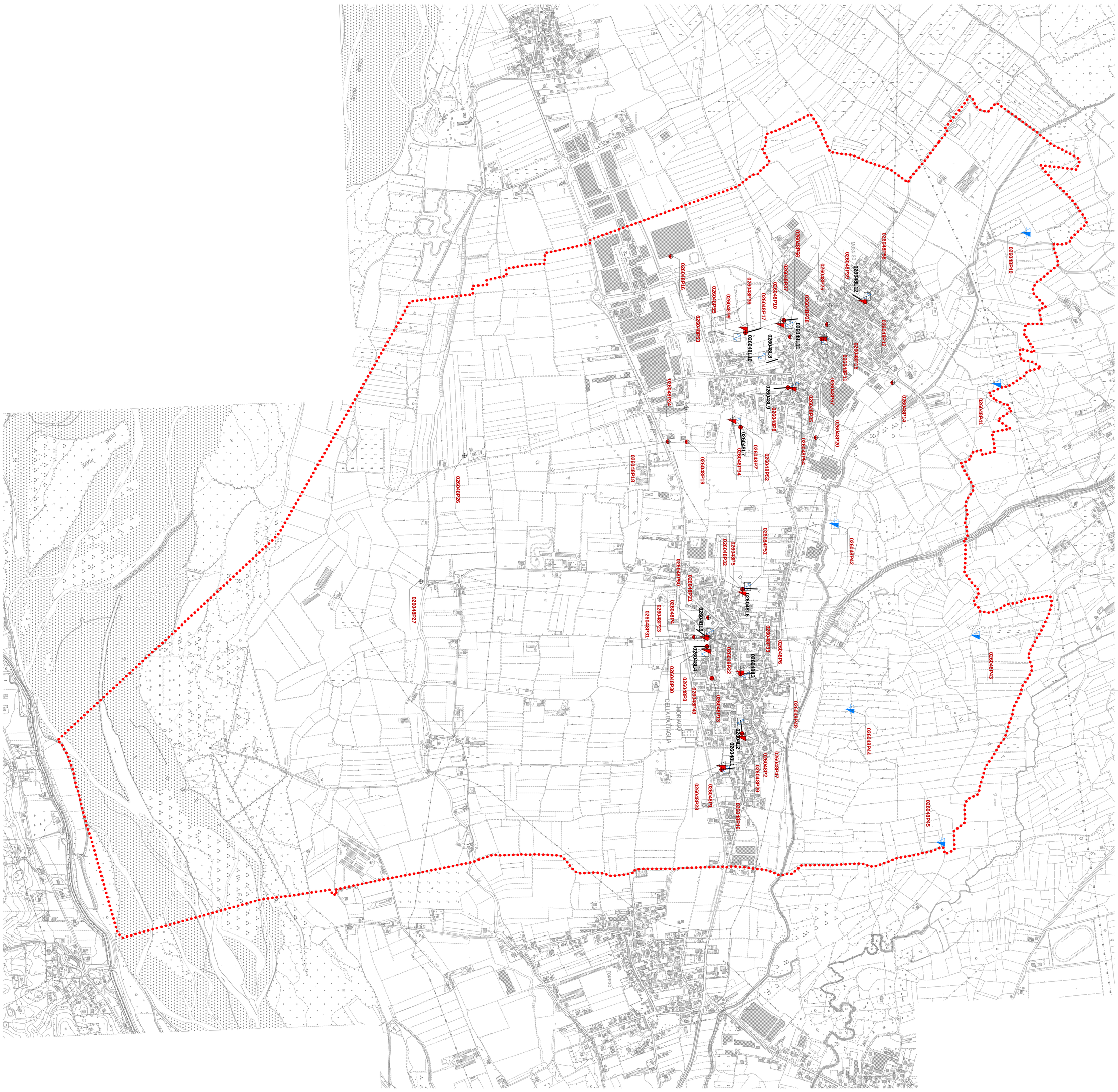
Contributi di valutazione
Ingegnere Elettra Lowenthal
Ingegnere Lino Pollastri
Ingegnere Chiara Luciani
Dott. Sc. Amb. Lucia Foltran