Adozione PAT
09 Novembre 2011

Adozione PI

Approvazione PAT

Approvazione PI

Il Sindaco
Giuseppe Tonello

L'Assessore all'Urbanistica
Dr Mirko Rizzetto

Il Segretario
Dr Massimo Cargnin

Il Dirigente Ufficio Urbanistica
Dr Loris Dalto

Prot.n. MORI1119
Data Febbraio 2013
Versione 5.0
Revisione 1.0

Progettisti:
Urbanista Raffaele Gerometta
Urbanista Daniele Rallo
Urbanista Valeria Polizzi
Urbanista Lisa De Gasper

Contributi specialistici:
Agronomo Gino Bolzonello
Forestale Mauro D'Ambroso
Ambientalista Mario Innocente
Geologo Eros Tomio
Urbanista Fabio Roman

Contributi di valutazione
Ingegnere Elettra Lowenthal
Ingegnere Lino Pollastri
Ingegnere Chiara Luciani
Dott. Sc. Amb. Lucia Foltran

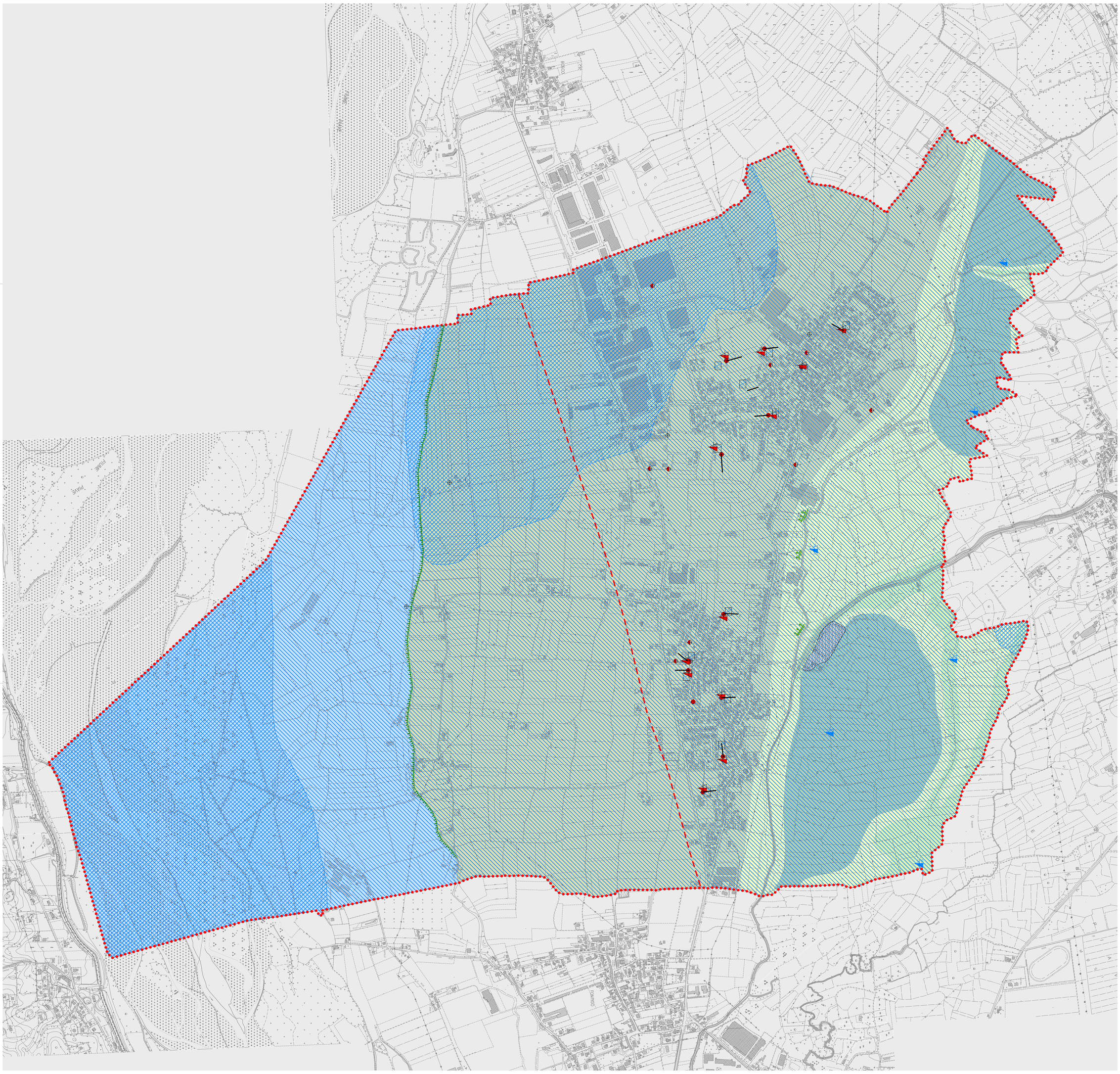

legenda

Limite amministrativo di Moriago della Battaglia

Sondaggi e prove penetrometriche
(tutti questi elementi non raggiungono il substrato - vedi tab.1)

- Sondaggio a carotaggio continuo (S)
- Sondaggio a distruzione di nucleo (SD)
- Penetrometrica statica (CPT)
- Penetrometrica dinamica leggera (DL)
- Trincea o pozzetto esplorativo (T)
- Stazione microtremore a stazione singola (HVSR)
- MASW

Unita' geologico tecniche

- Orlo diterrazzo fluviale con altezza tra 10 e 20 metri
- Dosso fluviale
- Riporto antropico in spessore di 2-3 metri
- Ghiaia/sabbiosa-sabbia ghiaiosa, moderatamente addensata, con intercalazione locale di livelli cementati, possibili livelli sabbiosi e/o argillosi
- Ghiaia scolta in spessore di pochi metri
- Ghiaia da scolta a moderatamente addensata con intercalazione locale di livelli cementati
- Limo/argilloso-argilla/limosa, con limitata coesione, con spessore di alcuni metri
- Sabbia/limosa-limo/sabbioso, poco addensati e poco consistenti, con spessore di alcuni metri
- Faglia attiva, inversa, posizione presunta (obliterata da importante spessore di materiali alluvionali, capace
- Area con profondità della superficie freatica superiore a 15 m
- Area con profondità della superficie freatica inferiore a 15 m

Progettisti:
Urbanista Raffaele Gerometta
Urbanista Daniele Rallo
Urbanista Valeria Polizzi
Urbanista Lisa De Gasper

Contributi specialistici:
Agronomo Gino Bolzonello
Forestale Mauro D'Ambroso
Ambientalista Mario Innocente
Geologo Eros Tomio
Urbanista Fabio Roman

Contributi di valutazione
Ingegnere Elettra Lowenthal
Ingegnere Lino Pollastri
Ingegnere Chiara Luciani
Dott. Sc. Amb. Lucia Foltran

ELAB. 03
TAV. 02

scala 1:10.000

P.I. 2012

COMUNE DI MORIAGO DELLA BATTAGLIA

INDAGINE DI MICROZONAZIONE SISMICA DI LIVELLO 1

Carta geologico-tecnica

VENETO PROGETTI